

# PIANTA PIANO PRIMO

VIALE AMMIRAGLIO CARNEVARO

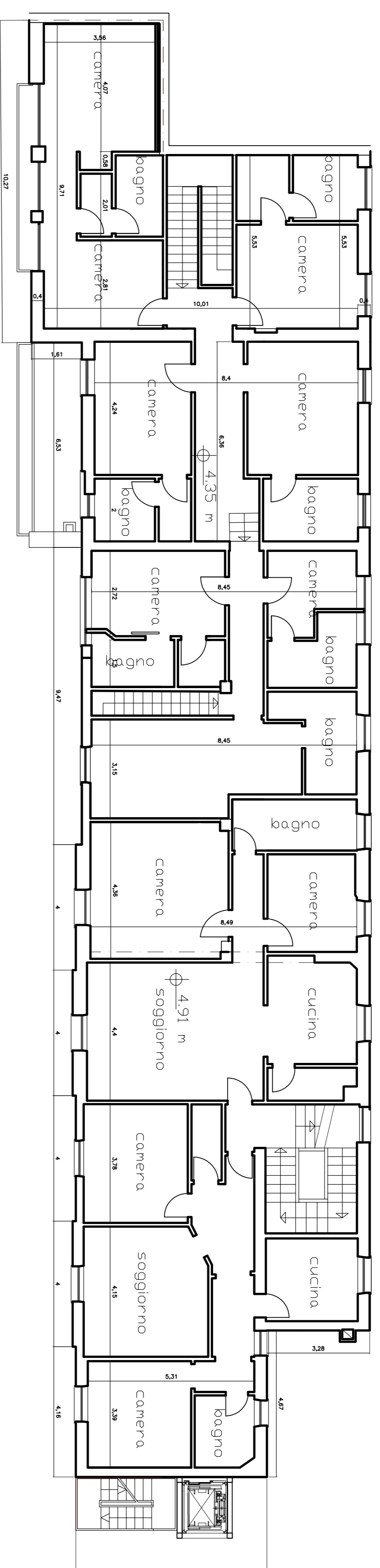

# PIANTA PIANO TERRA

VIALE AMMIRAGLIO CARNEVARO

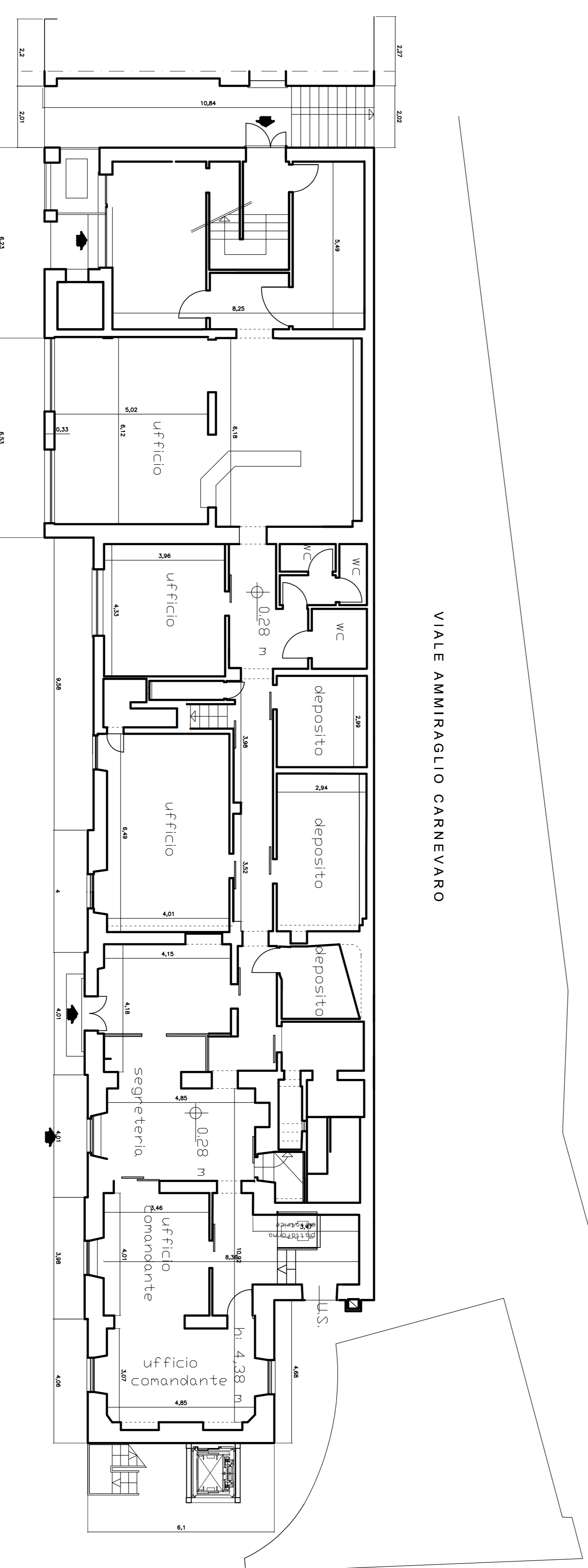

CALATA DEL PORTO

num. revisione

4

oggetto della tavola  
 Tavola di Progetto  
 Pianimetria Piano Terra  
 plenimetria Piano Primo

scala 1/100 data Marzo 2019

oggetto dell'intervento  
 Richiesta di autorizzazione paesaggistica relativa ad  
 opere di ristrutturazione del Circomare di Santa  
 Margherita Ligure conseguenti ai danni della  
 mareggiata del 29-30 ottobre 2018

localizzazione  
 Calata del Porto  
 Santa Margherita Ligure (GE)

richiedente  
 Provveditorato Interregionale per le Opere Pubbliche  
 per il Piemonte, la Valle d'Aosta e la Liguria -  
 Sede di Genova - via Brigate Bisagno 2

progettisti

**STUDIO ARCH**  
 MARCOLINI E BARSCOTTI  
 ARCHITETTI ASSOCIATI