

VIALE AMMIRAGLIO CARNEVARO

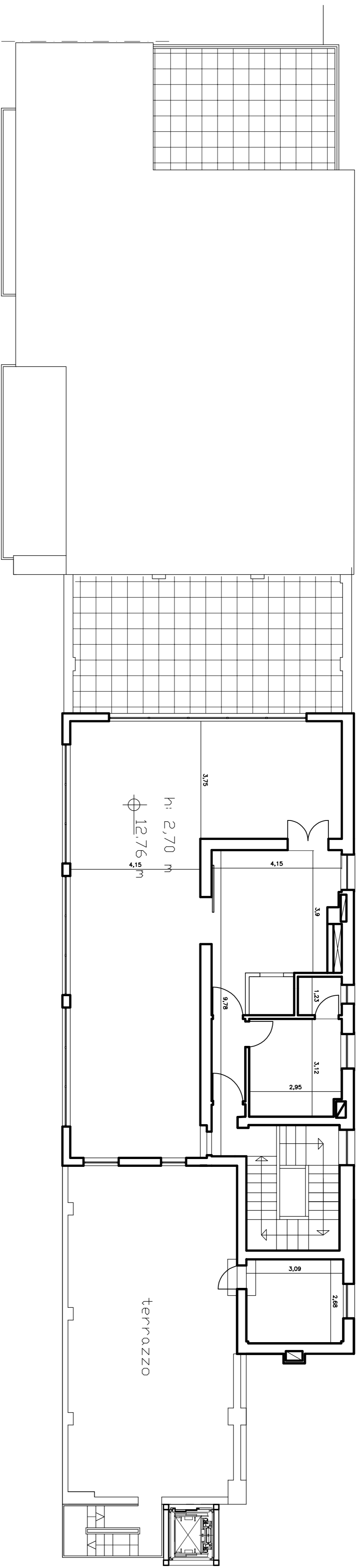

CALATA DEL PORTO

PIANTA LIVELLO TERRAZZO IN COPERTURA

VIALE AMMIRAGLIO CARNEVARO

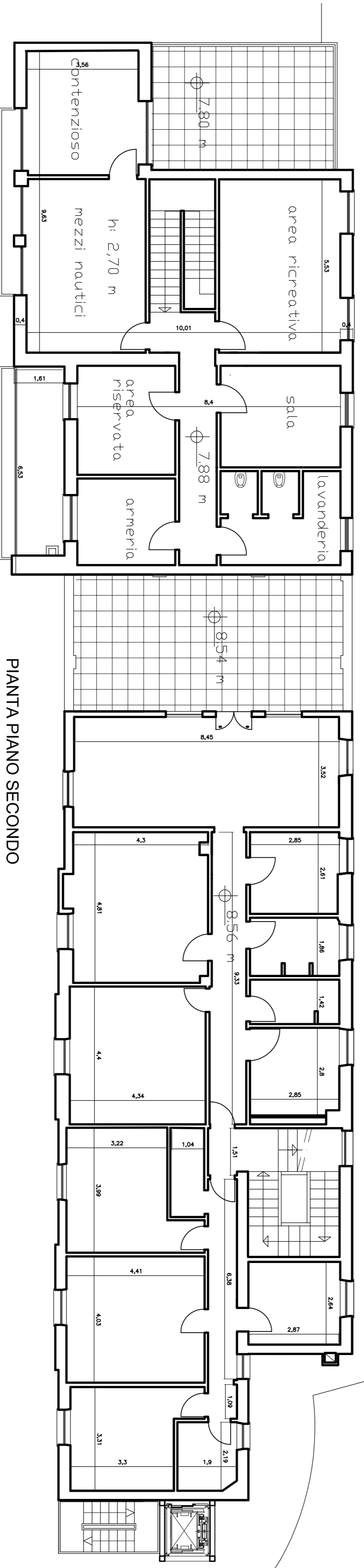

PIANTA PIANO SECONDO

CALATA DEL PORTO

PIANTA PIANO SECONDO

progettisti

STUDIO ARCH
MARCOLINI E BARSCOTTI
ARCHITETTI ASSOCIATI

67038 GENOVA - VIA COPESCA 40/A - TEL. 010/565424 FAX 010/565425 E-MAIL studioarch@studiodiarch.com

num. revisione

5

oggetto della tavola
Tavola di Progetto
Planimetria Piano Secondo
Planimetria Livello Terrazzo in Copertura

scala

1/100

data

Marzo 2019

oggetto dell'intervento

Richiesta di autorizzazione paesaggistica relativa ad opere di ristrutturazione del Circomare di Santa Margherita Ligure conseguenti ai danni della mareggiata del 29-30 ottobre 2018

localizzazione

Calata del Porto
Santa Margherita Ligure (GE)

richiedente

Provveditorato Interregionale per le Opere Pubbliche per il Piemonte, la Valle d'Aosta e la Liguria -
Sede di Genova - via Brigate Bisagno 2