

PIANTA PIANO PRIMO

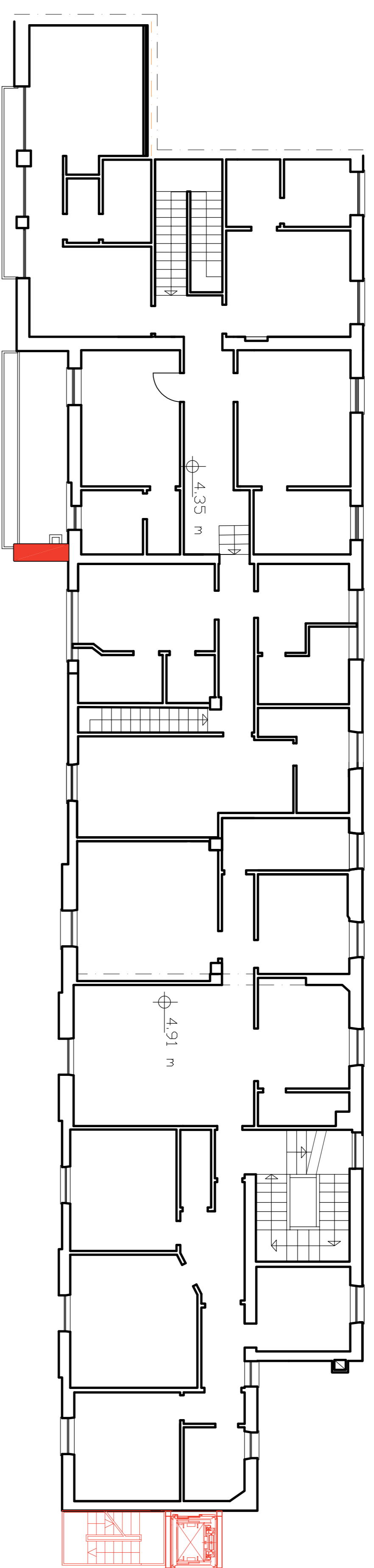

VIALE AMMIRAGLIO CARNEVARIO

CALATA DEL PORTO

PIANTA PIANO TERRA



VIALE AMMIRAGLIO CARNEVARIO

CALATA DEL PORTO

num. revisione

7

oggetto della tavola
 Tavola di Confronto
 Planimetria Piano Terra
 planimetria Piano Primo

scala data
 1/100 Marzo 2019

oggetto dell'intervento
 Richiesta di autorizzazione paesaggistica relativa ad
 opere di ristrutturazione del Circomare di Santa
 Margherita Ligure conseguenti ai danni della
 mareggiata del 29-30 ottobre 2018

localizzazione
 Calata del Porto
 Santa Margherita Ligure (GE)

richiedente
 Provveditorato Interregionale per le Opere Pubbliche
 per il Piemonte, la Valle d'Aosta e la Liguria -
 Sede di Genova - via Brigate Bisagno 2

progettisti

STUDIO ARCH
 MARCOLINI E BARSCOTTI
 ARCHITETTI ASSOCIATI